



Konsep dan Metode  
Pembelajaran

# SMP Sekolah Fitrah **ABhome**





# Selayang Pandang

**ABhome** (dahulu **ABhome Library**) berdiri tahun 2008 di Kota Bogor merupakan institusi yang bergerak di bidang pendidikan non formal dan manajemen sumber daya manusia di bawah naungan Yayasan **Inspirasi Bagimu Negeri**.



## Visi ABhome

Menyiapkan generasi mandiri sesuai potensinya, berakhlak mulia, peka dan mencintai lingkungan.



## Misi ABhome

1. Mengembangkan dan menerapkan kurikulum berbasis karakter dan potensi yang fokus pada karir individu.
2. Menyelenggarakan kegiatan komunitas belajar yang sinergi dengan kearifan lokal.



## Target/Outcome

1. Lulusan memiliki sikap, pengetahuan, dan keterampilan yang menunjang karirnya.
2. Lulusan siap melanjutkan kehidupannya baik lewat jalur formal maupun non formal sesuai potensinya.



## Legalitas

1. No. Ijin Operasional PKBM Kota Bogor: 421.9-001-DPMPTSP.III/2017.
2. Head Office ABhome berlokasi di Komplek Bukit Cimanggu City Blok S9C No.10, Tanah Sareal, Kota Bogor.
3. Live In School ABhome berlokasi di Desa Benteng, Kec. Ciampea, Kabupaten Bogor.

# Tagline ABhome

“Partner for your **TrULY GoAI**”

Tagline ini menegaskan bahwa ABhome adalah **partner anak dan partner orang tua** dalam mengantarkan anak menuju tujuan sejati hidupnya yaitu menjalankan tugas **sebagai hamba Allah SWT** dengan mengambil peran spesifik sesuai **bakat dan potensinya**.

**ABhome** memiliki nilai-nilai kelembagaan yang disingkat sebagai **“TrULY GoAI”**. Ini adalah kumpulan dari nilai-nilai ABhome yang merupakan kependekan dari **Trusted, Unique, Friendly, Globally dan Agility**. Nilai-nilai tersebut diharapkan melekat pada semua warga ABhome dalam menjalankan peran spesifiknya.

Property of **ABhome**



# Tagline ABhome

“Partner for your **TrULy GoAl**”

1. **ABhome** berorientasi pada Process-driven bukan pada **Result-driven**.
2. ABhome tidak menentukan titik akhir capaian anak karena **setiap anak memiliki titik awal dan titik akhir** di lintasannya masing-masing.
3. Titik akhir capaian tergantung bagaimana kesadaran anak dan peran orang tua. **Hasil akhir adalah bonus** dari Allah SWT atas upaya yang diusahakan.
4. Namun ABhome memiliki standar pola pendampingan **coaching, counselling dan mentoring anak**.

Property of **ABhome**



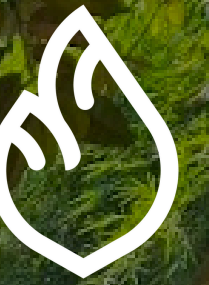

Sebuah model pendidikan yang mengokohkan dan **menguji Fitrah** dari **Potensi** kepada **Eksistensi Peran** yang dibutuhkan, melalui ujian dan **tanggungjawab** pada **kehidupan** dan **problematika sosial**.

---

## SMP Sekolah Fitrah **ABhome**



# Latar Belakang



## Religius

1. Menghidupkan tradisi belajar yang Rahmatan lil'alam.
2. Mempraktikkan konsep Fitrah Based Education (FBE).



## Global

1. Karakteristik Gen Z.
2. Mendunia yang bumi.
3. *Think globally and act locally.*



## Lokal

1. Mencintai Indonesia.
2. Membaca Fenomena Alam.



# Tujuan

**SMP** Sekolah Fitrah **ABhome**

1. Siswa (Nusa) mencintai Fardhu 'Ain, menjalankan sunnah harian.
2. Siswa (Nusa) Mengenal dan mencintai Indonesia.
3. Siswa (Nusa) mampu menerapkan dan menganalisis fenomena alam sesuai dengan minat dan bakatnya.

**Notes: Nusa** adalah panggilan untuk siswa SMP Sekolah Fitrah ABhome yang artinya Simbol tanah air dan kekayaan pengetahuan.

Property of **ABhome**



# Output dan Outcome

**SMP Sekolah Fitrah ABhome**

## Output

1. Menjadi sosok *Islamic Young Scientist*.
2. Memperoleh Raport Fitrah, Raport Dinas, dan Ijazah Paket B.
3. Memperoleh portofolio bakat (development portofolio dan learning portofolio).

**Lulusan SMP/Outcome** Sekolah Fitrah adalah sosok *Islamic Young Scientist* yang mampu bertanggung jawab pada kehidupan dan problematika sosial.

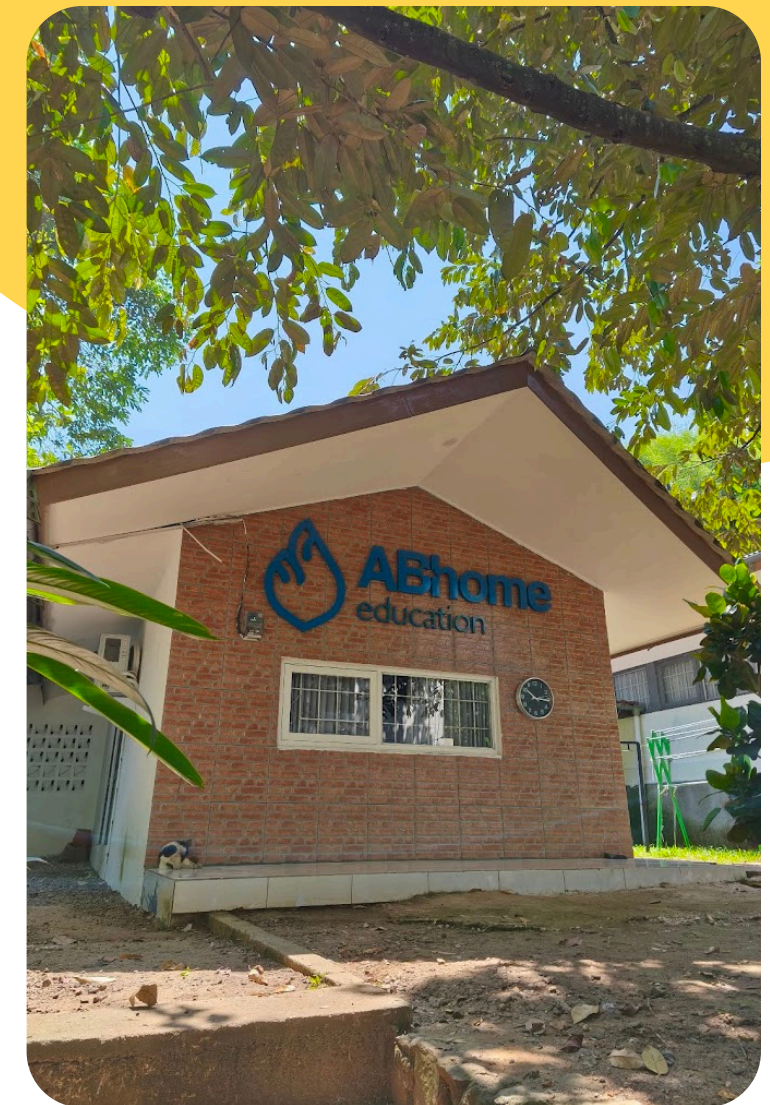
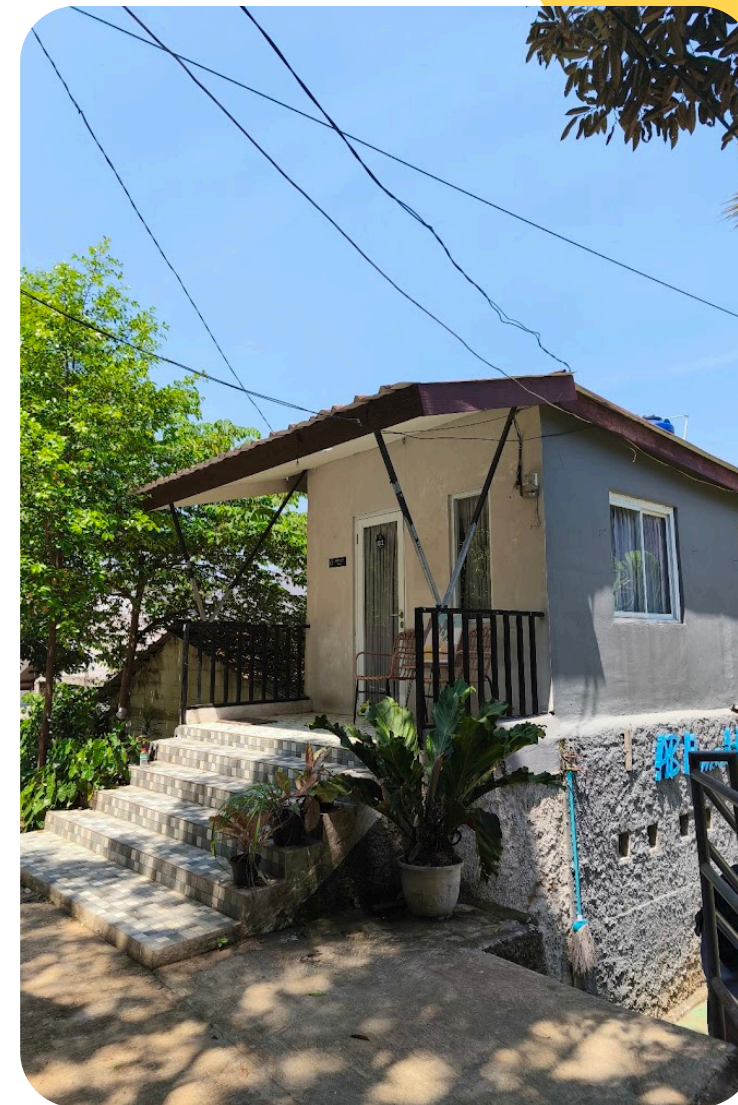

Property of **ABhome**

# Kurikulum Pembelajaran SMP Sekolah Fitrah ABhome



## 1 Kurikulum Nasional

- PAI
- IPA
- IPS
- Matematika
- Bahasa Indonesia
- Bahasa Inggris
- Sejarah Indonesia

## 2 Kurikulum Khas ABhome

Menerapkan konsep **Fitrah Based Education (FBE)** dengan capaian 8 Dimensi Fitrah.

Menggunakan **kuantitatif research** untuk membaca dan mengolah fenomena alam.

Menerapkan alokasi waktu pembelajaran: **50% Project Based Talent , 50% Akademik.**

Menggunakan aplikasi portofolio bakat ABhome MyTalent untuk menghasilkan **portofolio bakat.**

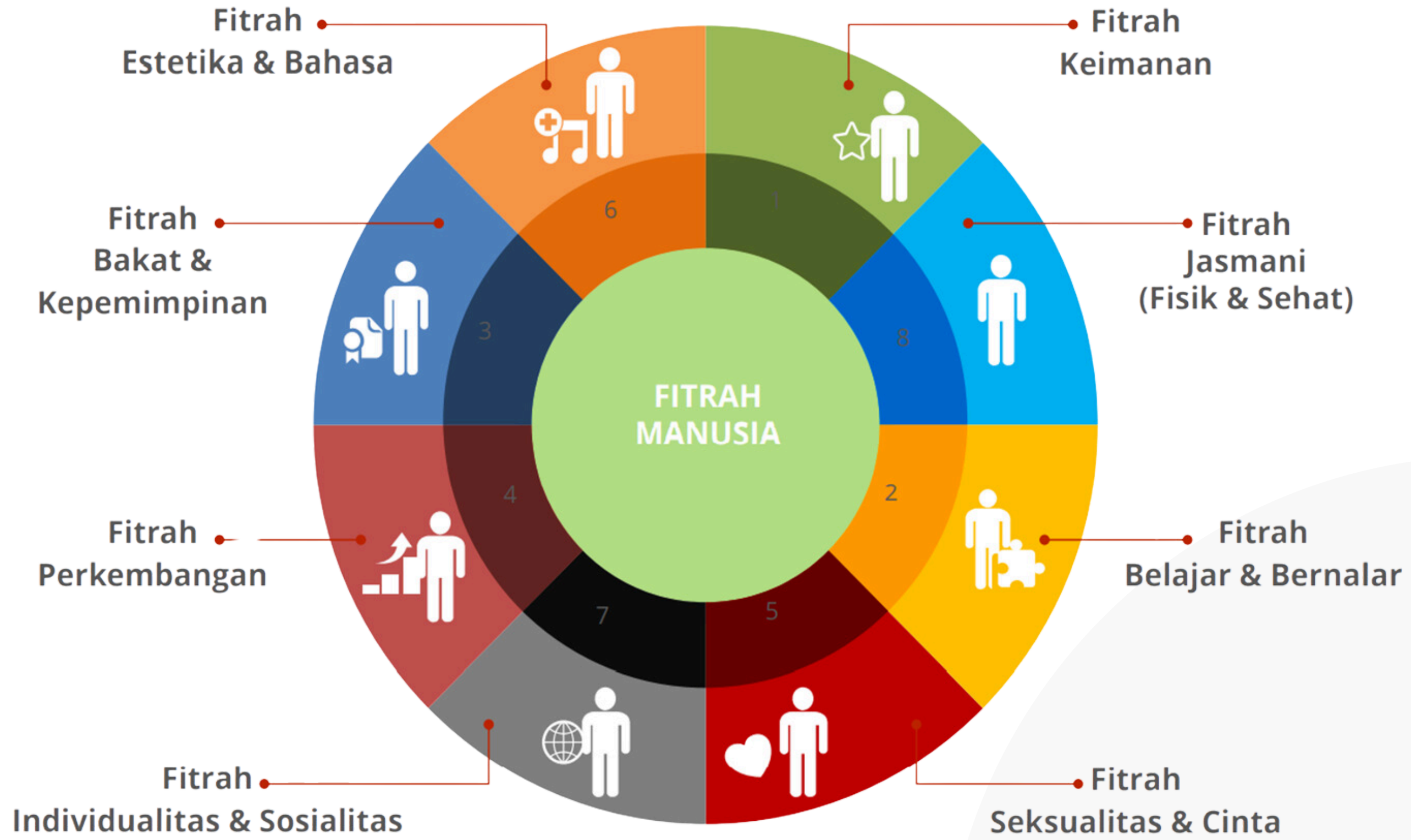

**8 Dimensi Fitrah**



# Capaian 8 Dimensi Fitrah SMP Sekolah Fitrah ABhome

## FITRAH KEIMANAN

Mengokohkan keyakinan Allah sebagai Ilah (*Totally worship*) – **ALLAH CENTRIC** – *Islamic Worldview*, Uji keimanan dengan memberi tanggungjawab atau tugas-tugas yang terkait ibadah fardhu ain dan sunnah.

## FITRAH BELAJAR DAN BERNALAR

Uji nalar membaca fenomena alam dan inovasi untuk **problem solving projects** untuk menyelesaikan masalah di alam dan kehidupan sekitar.

## FITRAH BAKAT

Menguji hobi sampai menemukan minat intrinsik dalam bentuk *Project based talent*.

## FITRAH SEKSUALITAS

Uji potensi **kelelakian atau keperempuanan** untuk mampu memahami perasaan, pikiran dan sikap dengan berempati pada lawan jenis. Memiliki kedekatan dengan orang tua dan saudara.

## FITRAH ESTETIKA DAN BAHASA

Memiliki ekspresi dan apresiasi pada keindahan, mengkomunikasikan dan menghantarkan solusi dengan karya seni yang mendamaikan.

## FITRAH INDIVIDUALITAS DAN SOSIALITAS

Konsisten menjalani peran dan tanggungjawab sosial, dilatih siap menjadi **leader dan follower** (*collaboration leadership*).

## FITRAH JASMANI

Konsisten pada *lifestyle sehat* dan kepedulian untuk menyehatkan lingkungan, memiliki **pola gerak, pola makan, pola tidur** sesuai usia 12-14 tahun.

## FITRAH PERKEMBANGAN

Memiliki peran komunal sebagai lahan menguji adab dalam aktualisasi/unjuk diri.



# Model Pembelajaran SMP Sekolah Fitrah ABhome

Pembelajaran holistik  
*Rumah-Sekolah-  
Masyarakat.*

Komposisi Kurikulum **50%  
Akademik** dan **50% Project  
Based Talent.**

Memiliki **kalender aktivitas  
tahunan** sebagai acuan dasar  
menyusun aktivitas mandiri di  
rumah.

Menggunakan pendekatan  
eksperimen dalam bentuk  
**project based talent** dan  
**kuantitatif research.**

## Ragam eksperimen:

Jelajah Indonesia (Ekskursi dan  
Survival Alam), Magang, Bussines  
Trip, Kelas Riset, Self Survival,  
Bengkel Seni, Pop Up Market, dll.

## Jadwal Aktivitas

**Pekan 1 - 3** : Pembelajaran Offline.

**Pekan 4 - 5** : Pembelajaran  
Mandiri (Portofolio  
bakat MyTalent).

Total kuota murid **kelas 7** :  
**maksimal 10 orang.**

Start Pembelajaran Tahun  
ajaran baru :  
**4 Agustus 2026.**



# Alokasi Pekan Aktivitas SMP Sekolah Fitrah ABhome



**Pekan 1 - 3** (*Dimulai tanggal 1-22 setiap bulannya*):

Pekan akademik, Fitrah, dan *Kuantitatif Research*.

**Pekan 4-5** (*Dimulai tanggal 23 setiap bulannya*):

Pekan *Project Based Talent*.

# Contoh Aktivitas Pekan SMP Sekolah Fitrah ABhome



Time	Monday	Tuesday	Wednesday	Thursday	Friday
08.00 - 09.00	<b>Morning Activity</b> (Opening, Pra eksperimen, Quran)	<b>Morning Activity</b> (Opening, Pra eksperimen, Quran)	<b>Self Survival</b>	<b>Morning Activity</b> (Opening, Pra eksperimen, Quran)	<b>Morning Activity</b> (Opening, Pra eksperimen, Quran)
09.10 - 10.10	<b>Math</b>	<b>B. Indonesia</b>	<b>Self Survival</b>	<b>Math</b>	<b>Mentoring</b>
10.20 - 11.20	<b>PAI</b>	<b>IPA</b>	<b>Bengkel Seni</b>	<b>ENGLISH</b>	<b>PBT (Project Amal) &amp; Program Literasi</b>
11.30 - 12.50	<b>Golden Time</b>	<b>Golden Time</b>	<b>Golden Time</b>	<b>Golden Time</b>	<b>Golden Time</b>
12.50 - 13.50	<b>IPS</b>	<b>ENGLISH</b>	<b>Kelas Riset</b>	<b>IPA</b>	<b>Evaluasi Pekan</b>
13.50 - 14.15	<b>Afternoon Activity</b> (Sejarah, Closing, Piket)	<b>Afternoon Activity</b> (Sejarah, Closing, Piket)	<b>Afternoon Activity</b> (Sejarah, Closing, Piket)	<b>Afternoon Activity</b> (Sejarah, Closing, Piket)	<b>Afternoon Activity</b> (Sejarah, Closing, Piket)



## SYARAT ADMINISTRASI

- 01** Formulir Pendaftaran.
- 02** Fotokopi KK terbaru ber-barcode (3 Lembar).
- 03** Fotokopi KTP Ayah dan Ibu (masing-masing 3 lembar).
- 04** Fotokopi Akta Kelahiran (3 Lembar).
- 05** Pasfoto terbaru background biru (4 Lembar - ukuran 3x4).
- 06** Fotokopi Ijazah SD (Legalisir - 3 Lembar).

# ALUR PENDAFTARAN PESERTA DIDIK TA. 2026-2027



**1**



**2**



**3**



**4**



**5**

Membeli formulir melalui web: [abhome.education](http://abhome.education)

**8 Nov 2025, 13.00 WIB**  
**- 30 Nov 2025**

Bergabung di Grup WA orang tua Calon Siswa

Mengisi formulir pendaftaran

Mengirimkan formulir *Softfile* ke email: [admission@abhome.education](mailto:admission@abhome.education)

Orang tua dan Anak melakukan wawancara di ABhome

**11, 15, 18, 22**  
**Des 2025**

**6**



**7**



**8**



**9**

Pengumuman penerimaan via web: [abhome.education](http://abhome.education)

**24 Des 2025**

Melakukan daftar ulang/pembiayaan awal

**24 Des 2025**  
**- 7 Jan 2026**

Orang tua dan Anak resmi menjadi keluarga besar ABhome

Menyerahkan kelengkapan berkas siswa

**1 - 30 Juni 2026**

# BIAAYA PROGRAM SMP SEKOLAH FITRAH TA. 2026-2027



## Biaya Pendaftaran Rp 350.000,-

Dibayarkan saat mengisi form pendaftaran di Admission.

## Biaya SPP : Rp 1.250.000,-

SPP dibayarkan sepekan sebelum bulan aktif pembelajaran.

## Biaya MOS Rp 350.000,-

Dibayarkan pada tanggal **1 - 31 Juli 2026**

## Biaya Masuk/Investasi : Rp 10.000.000,-

- Pembayaran pertama sebesar 50% (Rp 5.000.000,-) : tanggal **24 Des 2025 - 7 Jan 2026.**
- Pelunasan sebesar 50% (Rp 5.000.000,-) : Tanggal **01 - 10 Mei 2026.**

## Biaya Pembelajaran : Rp 3.500.000,-

- Dibayarkan tiap **awal semester** (Juli & Januari).
- Termasuk makan siang selama pembelajaran indoor.
- Senin dan kamis tidak ada makan siang.

## Deadline Tanggal Pembayaran

- Tanggal 24 Des 2025 - 7 Jan 2026 : Rp 5.000.000,- (DP 50% Investasi)
- Tanggal 01 - 10 Mei 2026 : Rp 5.000.000,- (Pelunasan investasi).
- Tanggal 1 - 31 Juli 2026 : Rp 5.100.000,- (biaya MOS, biaya pembelajaran semester #1 dan SPP Agustus 2026).

## Ketentuan Pengunduran Diri

### Jika mengundurkan diri sebelum pembelajaran berlangsung :

- Biaya investasi dikembalikan 50%.
- Biaya MOS, Pembelajaran, SPP dikembalikan 100%.

### Jika mengundurkan diri setelah pembelajaran berlangsung :

- Biaya investasi, biaya MOS, SPP tidak dikembalikan.
- Biaya pembelajaran dikembalikan prorata.
- Semua dokumen siswa dikembalikan ke ortu.

**Biaya ditransfer ke rekening :  
Bank Mandiri - 1330 0249 19557  
a.n Yayasan Inspirasi Bagimu Negeri**

# Hubungi Kami



## Phone

---

0858-9090-0001



## Telepon

---

0251-843-2140



## Website

---

abhome.education  
@abhome.education



## E-mail

---

admission@abhome.education



## Address HO ABhome

---

Bukit Cimanggu City, Blok S9C No. 10  
Pos 10, Tanah Sareal, Bogor – Jawa Barat.

